

I. Òrgans de govern

El Ple

El Ple és l'òrgan sobirà de l'Institut d'Estudis Catalans. És constituït pels membres numeraris, els emèrits i els presidents de les societats filials.

Les membres formen les seccions, que, des del 25 de setembre de 1989, són les cinc següents: Secció Històrico-Arqueològica, Secció de Ciències Biològiques, Secció de Ciències i Tecnologia, Secció Filològica i Secció de Filosofia i Ciències Socials. (Vegeu el capítol III, «Les seccions».)

Equip de Govern

L'Equip de Govern assisteix el president en les seves funcions executives i administratives.

President:	Joandomènec Ros i Aragonès
Vicepresidents:	Joaquim Agulló i Batlle Jaume de Puig i Oliver
Secretari general:	Romà Escalas i Llimona

Consell Permanent

El Consell Permanent actua per delegació del Ple i exerceix el govern de la corporació. És format per l'Equip de Govern i els presidents de les cinc seccions.

Presidents de les seccions:	Josep Massot i Muntaner <i>(Secció Històrico-Arqueològica)</i> Francesc González i Sastre <i>(Secció de Ciències Biològiques)</i> Joan Antoni Solans i Huguet <i>(Secció de Ciències i Tecnologia)</i>
-----------------------------	---

M. Teresa Cabré i Castellví

(Secció Filològica)

Maria Corominas i Piulats

(Secció de Filosofia i Ciències Socials)

Consells de govern de les seccions

Les seccions de l'IEC es corresponen amb grans unitats temàtiques de la ciència i la tecnologia. Són regides per un consell de govern format per un president, un vicepresident, un secretari i un tresorer.

Secció Històrico-Arqueològica

President:	Josep Massot i Muntaner
Vicepresident:	Albert Balcells i González
Secretari:	Antoni Simon i Tarrés
Tresorer:	Joaquim Garriga i Riera

Secció de Ciències Biològiques

President:	Francesc Gonzàlez i Sastre
Vicepresident:	Abel Maríné i Font
Secretari:	Xavier Llimona i Pagès
Tresorer:	Joaquim Gosálbez i Noguera

Secció de Ciències i Tecnologia

President:	Joan Antoni Solans i Huguet
Vicepresidenta:	Alícia Casals i Gelpí
Secretari:	Antoni Olivé i Ramon
Tresorer:	Miquel Canals i Artigas

Secció Filològica

Presidenta:	M. Teresa Cabré i Castellví
Vicepresidenta:	Mariàngela Vilallonga i Vives
Secretari:	Ramon Sistac i Vicén
Tresorer:	Màrius Serra i Roig

Secció de Filosofia i Ciències Socials

Presidenta:	Maria Corominas i Piulats
Vicepresident:	Josep M. Panareda Clopés
Secretari:	Joaquim Arnau Querol
Tresorera:	Maria Dolors Garcia Ramon

Presidents de les societats filials

Amics de l'Art Romànic

Presidenta:	Francesca Español i Bertran
-------------	-----------------------------

Associació Catalana de Ciències de l'Alimentació

President/a:	Abel Mariné i Font (fins al 15.3.2017) Montserrat Rivero Urgell (des del 16.3.2017)
--------------	--

Associació Catalana de Sociologia

President:	Fidel Molina Luque
------------	--------------------

Institució Catalana d'Estudis Agraris

President:	Josep M. Vives de Quadras
------------	---------------------------

Institució Catalana d'Història Natural

President:	Joan Pino i Vilalta
------------	---------------------

Societat Catalana d'Economia

President: Eduard Arruga i Valeri

Societat Catalana d'Estudis Clàssics

Presidenta: Montserrat Jufresa i Muñoz

Societat Catalana d'Estudis Hebraics

President: Pere Casanellas i Bassols

Societat Catalana d'Estudis Històrics

President: Jaume Sobrequés i Callicó

Societat Catalana d'Estudis Jurídics

President: Josep Cruanyes i Tor

Societat Catalana d'Estudis Litúrgics

President: Miquel dels Sants Gros i Pujol

Societat Catalana d'Estudis Numismàtics

President: Miquel de Crusafont i Sabater

Societat Catalana d'Història de la Ciència i de la Tècnica

Presidenta: Emma Sallent del Colombo

Societat Catalana d'Ordenació del Territori

President: Josep A. Báuena Latorre

Societat Catalana de Biologia

President: Josep Clotet Erra

Societat Catalana de Comunicació

President: Jordi Bèrrio Serrano

Societat Catalana de Filosofia

President: Josep Monserrat i Molas

Societat Catalana de Física

President: Josep Enric Llebot Rabagliati

Societat Catalana de Geografia

President: Josep Oliveras i Samitier

Societat Catalana de Llengua i Literatura

President: Manuel Llanas i Pont

Societat Catalana de Matemàtiques

President: Xavier Jarque i Ribera

Societat Catalana de Musicologia

President: Jordi Ballester Gibert

Societat Catalana de Pedagogia

President: Martí Teixidó i Planas

Societat Catalana de Química

President: Carles Bo i Jané

Societat Catalana de Sociolingüística

President: Joan Pujolar Cos

Societat Catalana de Tecnologia

Presidenta: Núria Salán Ballesteros

Societat Catalana de Terminologia

President: Miquel-Àngel Sánchez i Ferriz

Societat d'Història de l'Educació dels Països de Llengua Catalana

President: Joan Soler i Mata

Estructura administrativa

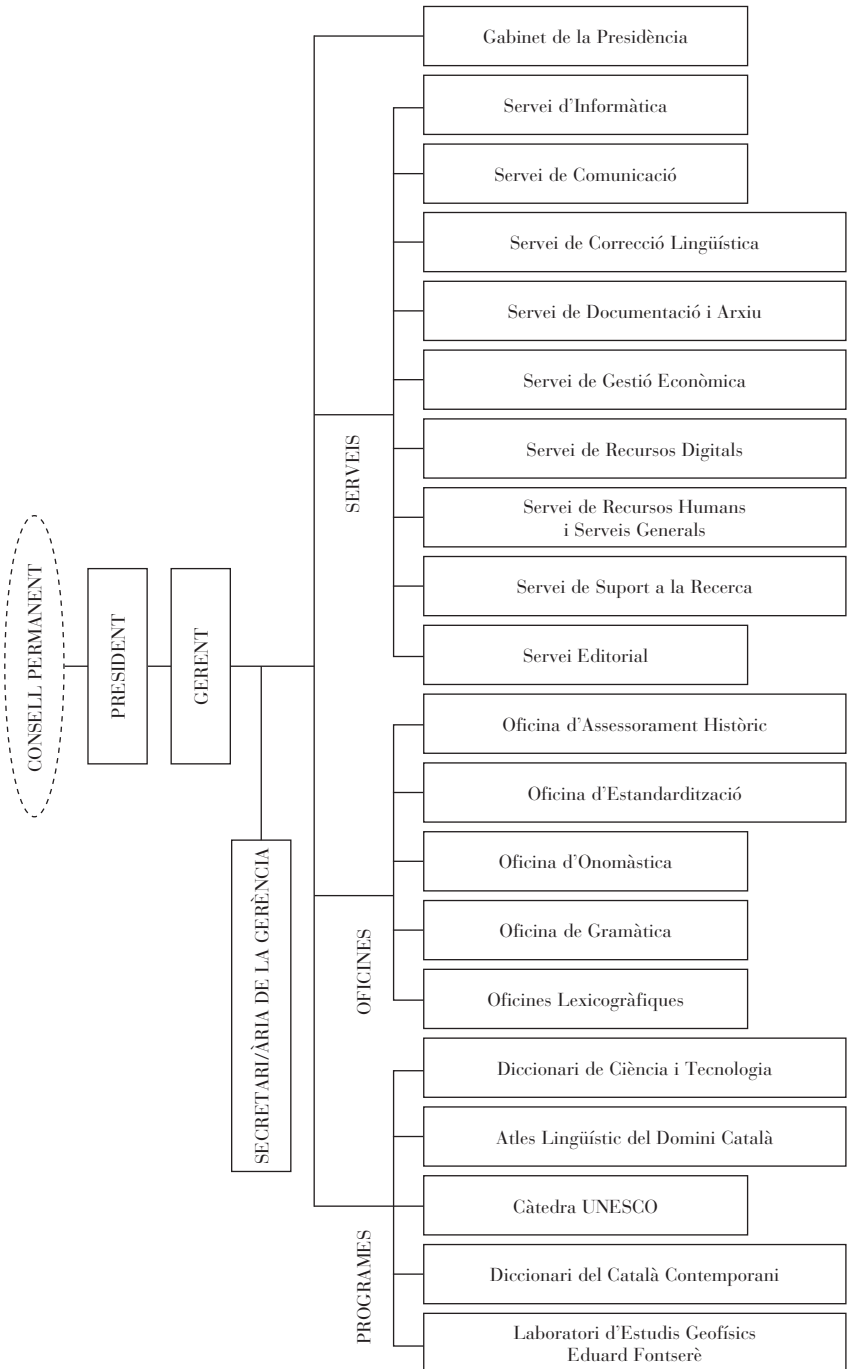

Nòmina del personal

Sara Adell i Roura
Marc Alcalà i Borrell
M. Teresa Balagué i Sort
Marta Balasch Guerrero
M. del Mar Batlle Gutiérrez
Blanca Betriu Recha
Gemma Boada Pérez
M. Cristina Busto i Menéndez
Ferran Cabellos Romero
Laia Campamà Mormeneo
Eduard Campos Jiménez
Roger Cascales Puerto
Laia Castanyer Teixidó
M. Lluïsa Castellón i Molina
Mercè Castells i Baldrich
Anna Chamizo i Tarté
Albert Clavero Arnau
M. Àngels Codina Relat
Irene Comas i Alsina
Ramon Corbella Bosch
Fàtima Duarte i Ortega
Marta Ejarque i Pavia
Antoni Escolà i Banqué
Marta Fabregat Marco
Eva Faustino Vidal
Judít Feliu Cortès
E. Xavier Ferré i Mariscot
Antònia Ferrer i Gràcia
Núria Florit Robusté
Marta Folia i Campos
Anna Font Reñé
Carla Fontclara Serrallonga
Eva Forés Castell
Imma Fradera i Castillo
M. Rosa Franquesa i Bonet

Núria Fuster i Postico
Mariàngels Gallego i Ribó
Eva Gil Bel
Georgina Goberna Baradat
Cristina Guirado Gil
Núria Jolis i Masjuan
Elvira Juncosa Román
Robert Latorre Soto
Lídia Lluís Gavalda
Sílvia López i Caballer
Daniel Luján Cazalilla
Mercè Martí Bassols
Cora Martín Paños
Ramon Martínez i Gil
M. Àngels Martínez Salom
Josep M. Mestres i Serra
Eulàlia Miret i Raspall
Pere Montalat i Buscató
Mercè Montaña i del Agua
Isabel Munujos i Sala
Santiago Muxach Riubrogent
Lluís Olivé Duran
Bernat Oliver Majó
David Ordóñez i García
Josep Maria Palau Baduell
Manuel Pascual i Rodríguez
Miquel Payrot
Berta Pedemonte Miquel
Lliris Picó Carbonell
Ester Prat Alsina
Joan Antoni Rabella i Ribas
Núria Reixach Boada
Jordi Ribas i Bisbal
Griselda Ribas Fernández

Eulàlia Ribera Llonc	Lluís Maria Sol i Salvadó
Sandra Rigall Méndez	Lourdes Sola i López
Montserrat Rius Mentuy	Joan Soler i Bou
Roser Rodríguez Vila	José Soriano Moreno
Xavier Rofes i Moliner	M. del Mar Tapia Jiménez
Núria Roma i Peix	Sílvia Teulats Castells
Montserrat Roma Uguet	Montserrat Torras Conangla
Aina Rusca Mestre	Xavier Torrents Casas
M. Teresa Sadurní i Villaronga	Joana Torres Bosch
Francesc Salvador Carvajal	Albert Torres Sanglas
Jaume Salvanyà Cristòbal	Carme Vallès Foz
Maite Sànchez i Riera	Marta Viñuales i Granel
Roser Sanromà i Borrell	Ana Wasmer Gimeno
Carolina Santamaria i Jordà	Enkeleda Xhelo Çomo

Aquesta és la relació de persones que formen la nòmina de l'IEC el 31 d'agost de 2017. L'organigrama de l'IEC és format per un total de 97 persones, distribuïdes en les categories laborals següents: cap superior (2), cap de secció (10), cap de negociat (5), oficial de primera administratiu (20), oficial de segona administratiu (6), auxiliar administratiu (1), col·laborador d'investigació (13), ajudant d'investigació (30), analista (3), tècnic de TIC (2), encarregat de Serveis Generals (1), oficial de primera d'oficis auxiliars (2) i auxiliar de segona de serveis (2).